

Wandelroute Noordenveld/ Westerkwartier circa 36 km



Startplaats:

Kleibosch, nabij Roderwolderweg 15 in Foxwolde. Parkeer uw auto aub goed aan de kant in de berm.

Informatie:

De geoefende wandelaar kan de hele route lopen. De route is af te korten met 3 km door het stuk door De Onlanden over te slaan (volg dan de blauwe stippellijn op de kaart).

Let op: er is niet veel horeca langs deze route; zeker met warm weer moet u drinken en wat te eten meenemen.

Er is horeca in Roderwolde, Midwolde, Leek en in Nietap. Soms moet hiervoor worden omgelopen. De horeca-opties zijn aangegeven in de routebeschrijving.

Honden zijn overal langs de route toegestaan.

Routebeschrijving:

U begint de route in het natuurgebied de Kleibosch in Foxwolde. Ga langs het huis (Roderwolderweg 15) over de laan naar achter langs het bos.

Ga na circa 100 meter rechtsaf over een sloot een kronkelend smal bospad in. Deze voert u langs een weide naar een zandpad.

Neem dat zandpad naar rechts. Volg dit pad naar links en later nog een keer naar links.

Na een tijdje wordt het pad smaller en slingert naar een breder zandpad. Neem deze naar rechts.

Op de asphaltweg, de slingerende weg tussen Foxwolde en Roderwolde, gaat u ook naar rechts.

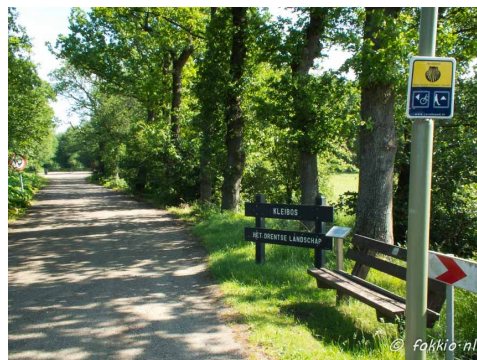

Roderwolde is een bezienswaardig dorpje waar door het hele dorp heen op bordjes is beschreven wat verschillende gebouwen voor functie hebben (gehad).

In het dorp passeert u aan uw rechterhand de witte Jacobskerk en iets verderop aan de linkerkant de karakteristieke koren- en oliemolen Woldzigt. Tegenover de molen ligt de opnieuw aangelegde haven die net als vroeger via het Peizerdiep de verbinding was met de stad Groningen. Tegenwoordig kun je hier kanoën.

U vervolgt de weg door het dorp.

Waar de weg naar links afbuigt hebt u de keuze (zie a of b) om rechtdoor te gaan en een stuk door de Onlanden te lopen of een stuk af te snijden en de Hooiweg naar links te vervolgen (bij de tweede optie kort u de route met 3 kilometer in). In beide gevallen komt u bij Sandebuurt uit.

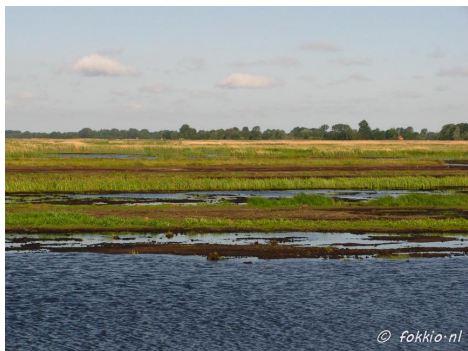

a. Door de Onlanden:

Neem in de bocht naar links dus het pad rechts/rechtdoor. Wanneer u voorbij het bosje aan uw linkerhand bent ziet u links tussen de bomen de Waalborg, een borg/boerderij.

Vóór het informatiepaneel neemt u het pad naar links door de Onlanden.

De Onlanden is een heringericht gebied dat gebruikt wordt als waterberging. De natuur heeft hier grotendeels vrij spel en het is dan ook een uitgebreid natuur- en vogelgebied.

Op het moment van schrijven van deze route wordt er nog op verschillen de plaatsen aan de herinrichting van het gebied gewerkt.

Na zo'n 3 kilometer neemt u de afslag naar links. Ga even later niet naar rechts, maar vervolg het pad rechtdoor. U komt op de Onlandse weg uit. Ga aan het einde daarvan rechts de Hooiweg op.

b. De afkorting over de Hooiweg kunt u het beste nemen wanneer u de lange weg door de Onlanden minder interessant vindt.

Wandelroute Noordenveld/ Westerkwartier circa 36 km

Ga na ongeveer 500 meter rechtsaf De Hoek in. U hebt na de bocht naar links zicht op Huize De Waalborg. U blijft de weg waarop u loopt volgen en gaat voor de boerderij weer links. Op de Hooiweg terug vervolgt u uw weg naar rechts.

Ga voor het bord Matsloot linksaf de weg Sandebuurt in. Deze weg vervolgt u bijna 2 kilometer. Aan het einde van de weg, in het kleine dorpje Sandebuurt, neemt u de weg naar links en meteen weer naar rechts. Op de driesprong gaat u rechts de Sandebuurt in.

U gaat aan het eind over de fietsbrug over de Rodervaart en loopt over dit fietspad tussen de weilanden door. Negeer de eerste afslag (fietspad) naar links. Even later loopt het fietspad weer langs een deel van de Onlanden.

Ook hier kunt u een verscheidenheid aan vogelsoorten waarnemen.

Aan het einde van het fietspad komt u op de Meerweg, de weg naar het Leekstermeer.

Horeca-optie: Hier kunt u ervoor kiezen om rechtsaf te slaan naar een mooie pauzeplek aan het Leekstermeer (recreatiebedrijf Cnossens). Hiervoor moet u wel ca. 3,4 kilometer extra lopen (heen en terug 1,7 km).

Ga hier links en neem na 100 meter het fietspad rechts.

Aan het einde van het fietspad gaat u rechts langs de vaart, het Leekster Hoofddiep.

Na ongeveer 600 meter gaat u over het houten bruggetje naar links en vervolgt u het zandpad rechtdoor.

Na een tijdje loopt u langs een bosje aan uw rechterhand. Neem waar dat bosje ophoudt het pad naar rechts. Op het einde van dat pad neemt u het fietspad naar links.

U ziet nu aan uw rechterhand de toren van het kerkje van Midwolde.

Horeca-optie: Hier kunt u ervoor kiezen om op de driesprong even van de route af te gaan en te pauzeren bij het theehuis naast het kerkje van Midwolde. Ga terug naar het punt waar u van de route bent afgeweken en vervolg de routebeschrijving zoals hieronder. Deze optie is ingetekend op de plattegrond.



Ga op de driesprong linksaf de laan naar het landgoed Nienoord op. Neem verderop de eerste weg rechts (het rechterpad). Na 300 meter links en, om het informatiepaneel heen, meteen weer links.

Aan het eind van het bosje gaat u linksaf over het zandpad langs de weilanden.

Na 100 meter in het volgende bosje aangekomen slaat u rechtsaf en op de driesprong links.

Even later heeft u uitzicht op het landgoed Nienoord. Na de vijver slaat u rechtsaf en loopt u over de mooie laan van het landgoed richting Leek.

Na 300 meter door het centrum van Leek gaat u linksaf op de kruising, naar Nietap.

Horeca-optie: In Leek en Nietap zijn diverse horeca-gelegenheden.

U zult zien dat er in Nietap verschillende horecagelegenheden zijn, iets wat herinnert aan het ontstaan van Nietap als "Nije Tap". Nietap is vergroeid met Leek (provincie Groningen), maar hoort bij de gemeente Noordenveld (provincie Drenthe).

Waar de weg linksaf buigt gaan we rechts de Natuurschoonweg in.

Ga na 400 meter, na het laatste huis aan uw rechterkant, linksaf het fietspad op.

Na 200 meter op het fietspad gaat u rechtdoor het bospad in.

Dit pad voert u langs het voormalige hertenkamp van het Natuurschoonbos. Dit bos is aangelegd in Engelse landschapstijl en hoorde oorspronkelijk bij Huize Terheijl.

Na de eerste weide gaat u linksaf de brede laan in waar de bankjes nog wijzen op de vroegere aanwezigheid van een hertenkamp. Aan het eind staat de grote stenen Meester Posthumabank. Hier houdt u rechts aan en slaat rechtsaf. Even later gaat u bij het kleine stenen bankje rechtsaf en 60 meter verder weer linksaf.

U komt uit bij een ronde vijver omgeven door een wal.

Maak een halve ronde langs de vijver en ga rechtdoor en linksaf. Hier zijn verschillende paden en afslagen. Zorg

Wandelroute Noordenveld/ Westerkwartier circa 36 km

ervoor dat u op het bredere pad komt dat loodrecht staat op de richting die u vanaf de vijver loopt. U slaat op dit pad gekomen linksaf. Dit is de Vagevuurselaan. Het huis dat hier links is gebouwd heeft ook de naam gekregen Veghevuir.

Sla na dit huis rechtsaf. Dit pad splitst zich even verder in een pad naar links, naar rechts en schuin rechtdoor. Dit laatste pad nemen we en we komen bij een vijver. Dit is het Vagevuur waarnaar de laan is genoemd. Ga bij de vijver aangekomen naar links langs het water. Loop bij het bankje rechtdoor en vervolg het slingerende pad door het bosje heen. Op het fietspad aangekomen slaat u rechtsaf en vervolgt dit tot aan de S-bocht.

U zou in de komende 1 á 2 kilometer reeën kunnen zien in het bos of in de aangrenzende weiden.



In de S-bocht neemt u het brede bospad naar rechts. Dit loopt u zo'n 350 meter door. Neem daar waar het brede pad smaller wordt de afslag rechts. U loopt nu aan de rand van het bos met aan uw linkerhand een weide. Vervolg het pad langs de rand van het bos naar rechts en sla op de driesprong linksaf. U loopt even verderop op een bankje af. Links van dat bankje is een slingerend bospad. Neem deze. Dit pad leidt u terug naar het fietspad.

Daar gaat u linksaf en op de kruising meteen rechtsaf. De brede laan loopt u uit tot aan het fietspad/ doorgaande weg tussen Roden en Leek. Hier neemt u het fietspad naar links.

Na 400 meter fietspad neemt u de weg naar rechts, de Turfweg. Deze volgt u ruim een kilometer. Dan slaat u op de Ring linksaf. Dit is een ringvormige weg met daaraan verschillende boerderijen. Negeer de doodlopende weg naar links. En neem verderop het (fiets-)pad naar links, de Oosteinderlaan. Na de bocht naar rechts houdt u op de driesprong van fietspaden rechts aan.



Dit stuk hebt u eerder gelopen in omgekeerde richting. Na de brug over de vaart gaat u rechtdoor over de Sandebuursedijk.

Neem de eerste afslag naar rechts (De Groeve). Deze smalle weg brengt u terug naar het dorp Foxwolde.

Negeer daar de afslag naar rechts (Haarveen) en volg de bocht niet naar links richting Roderwolde, maar ga in die bocht rechtdoor over de Roderwolderweg.

Waar die naar rechts buigt bent u terug bij het beginpunt, bij de Kleibosch, gekomen.

Informatie

Deze route van 36 kilometer is ook in 2 delen te lopen. Een ronde van 17 kilometer bij Roderwolde en een ronde van 17 kilometer bij Leek.

Beide routes zijn te downloaden op <http://blog.fokkio.nl/wandelingen/wandelroutes/>

Er is weinig horeca te vinden langs deze route, de verschillende opties zijn aangegeven in de routebeschrijving. Soms moet u ervoor omgelopen. Check vooraf de openingstijden!

De route is niet te bereiken via openbaar vervoer.



Colofon

Deze wandeling is samengesteld door Fokko van der Leest. Foto's zijn eigendom van Fokkio.nl (Fokko van der Leest).

Deze route en meer foto's zijn te vinden op:

<http://blog.fokkio.nl/>

Mooie foto gezien en belangstelling deze te kopen? Zie:

<http://fotoshop.fokkio.nl/>

© fokkio.nl

Vormgeving Karin van der Leest

Routekaart bij de route .
 Volg de aanwijzingen in de beschrijving

